



Identity Governance

IDFocus heeft al binnen veel organisaties Identity and Access Management geïmplementeerd. Maar de ontwikkelingen staan niet stil. Identity Governance is voor velen de volgende stap en ook daarin speelt IDFocus een vooraanstaande rol.

Beheer en controleer

Identity Governance verwijst naar het proces van het beheren en controleren van digitale identiteiten binnen een organisatie. Zo hebben alleen de juiste personen toegang tot de juiste middelen en informatie.

Het omvat het beheer van gebruikersidentiteiten, toegangsrechten en autorisaties. Maar ook het monitoren en beheren van gebruikersactiviteiten en het opsporen van ongeautoriseerde toegang of verdachte activiteiten. Oftewel: Wie is wie en wie mag wat doen?

Identity Governance is essentieel voor het waarborgen van de beveiliging van digitale middelen en het naleven van regelgeving en beleidsrichtlijnen.

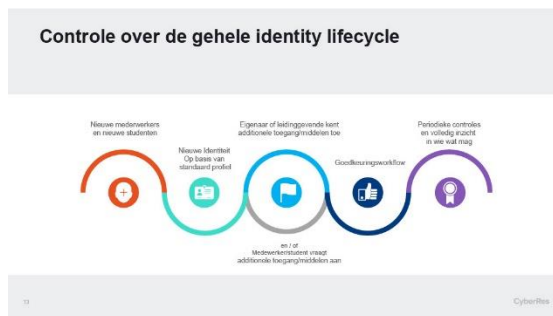

Verificatie, authenticatie en beheer

Belangrijke componenten van Identity Governance zijn identiteitsverificatie en -authenticatie, autorisatiebeheer, rollenbeheer, audit- en rapportagefuncties en nalevingscontroles. Identity Governance-oplossingen worden vaak ondersteund door Identity and Access Management (IAM)-systemen en beveiligingsmaatregelen zoals multifactor-authenticatie, wachtwoordbeheer en encryptie.

Door het implementeren van Identity Governance kunnen organisaties ook meer inzicht krijgen in de toegangsrechten en het gebruik van middelen. Hierdoor kunnen ze snel potentiële risico's en overtredingen opsporen en deze proactief aanpakken. Bovendien kunnen organisaties met Identity Governance-oplossingen voldoen aan regelgevingsvereisten en auditverplichtingen, waardoor ze de naleving van beveiligings- en privacywetgeving kunnen garanderen.

Kies de juiste Identity Governance-oplossing

Bij het implementeren van Identity Governance moeten organisaties rekening houden met verschillende factoren.

Denk hierbij aan de complexiteit van de IT-infrastructuur, de omvang van de organisatie en de regelgeving waaraan zij moeten voldoen.

Het is belangrijk om een grondige evaluatie van de vereisten uit te voeren en een Identity Governance-oplossing te selecteren die geschikt is voor de specifieke behoeften van de organisatie. Wij helpen u daar graag bij.

IAM

Identity Governance wordt vaak gezien als een natuurlijke evolutie van Identity and Access Management (IAM). Waar IAM zich richt op het verlenen van toegang tot middelen op basis van identiteit, gaat Identity Governance een stap verder door het beheer en de controle van deze toegang te formaliseren en te automatiseren. Hiermee bereiken organisaties een hoger niveau van controle en beveiliging, met name in omgevingen met een groot aantal gebruikers en toepassingen.

IAM en IG integreren

Door het IAM-systeem te integreren met Identity Governance, kunnen organisaties processen stroomlijnen, vereenvoudigen en tegelijkertijd de beveiliging verbeteren. Bijvoorbeeld, door rol-gebaseerd toegangsbeheer kunnen organisaties toegang verlenen op basis van functieprofielen. Hierdoor wordt de toegang tot middelen automatisch beperkt tot alleen wat nodig is voor de uitvoering van de functie.

Als het IAM-systeem al in gebruik is, kan het implementeren van een Identity Governance-systeem een volgende logische stap zijn om uw beveiliging en efficiëntie van de toegangsbeheerprocessen te verbeteren.

Levenscyclus

Met Identity Governance kan de organisatie de volledige levenscyclus van autorisaties beheren, van de initiële aanvraag tot de goedkeuring en het beëindigen van de toegang. Oftewel van indiensttreding tot het beëindigen van een functie of dienstverband.

Door de levenscyclus van autorisaties te beheren en te automatiseren, verbeteren organisaties de efficiëntie van het beheer van toegangsrechten. Ze kunnen snel toegang verlenen of intrekken, waardoor de beveiliging wordt verbeterd en de productiviteit van de werknemers wordt verhoogd. Vertraging door vakantie van de leidinggevende is dan verleden tijd. Daarnaast helpt Identity Governance organisaties om te voldoen aan regelgevingsvereisten door middel van beleidsregels en rapportagefuncties.

Continu proces

Identity Governance is evenwel geen eenmalige inspanning, maar een continu proces. Het is nl. essentieel om de toegangsrechten en autorisaties regelmatig te controleren en te evalueren om ervoor te zorgen dat alleen de juiste personen toegang hebben tot de juiste middelen.

Door dit proces van Identity Governance te automatiseren en te integreren met het IAM-systeem, verbeteren organisaties de efficiëntie en effectiviteit van het beheer van toegangsrechten aanzienlijk.

IDFocus

Meer weten wat IDFocus voor u kan betekenen? Neem dan vandaag nog contact met ons op. We zijn bereikbaar op 088- 088 - 2356000

IDFocus B.V.
Frijdastraat 7
2288 EX Rijswijk
Nederland

www.idfocus.nl

Jolanda van den Akker
jvandenakker@idfocus.nl
tel: 06-14296120 of 088-2356000

